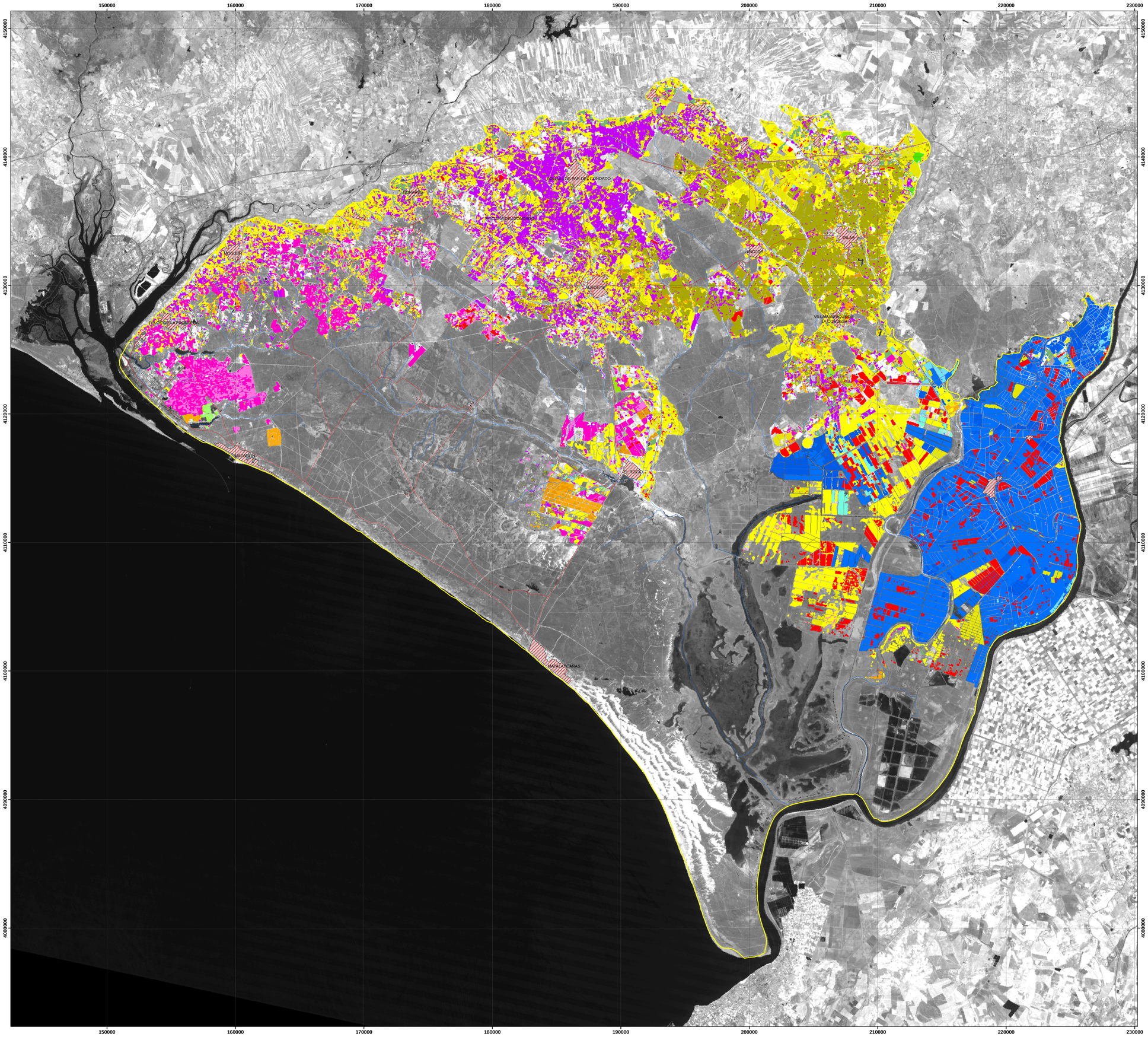

Mapa de situación

LEYENDA

- Acuífero Almonte - Marismas
- Hidrografía
- Comunicaciones
- Poblaciones

Arroz	Cítrico
Algodón	Vid
Cereal	Hortícola
Plástico	Olivar
Frutal	Girasol
Maíz	

MINISTERIO DE EDUCACIÓN Y CIENCIA

Instituto Geológico y Minero de España

Escala 1: 100.000

0 2.500 5.000 10.000 15.000 Metros

Cartografía de superficies agrícolas. Abril - Junio - Septiembre 2004. Landsat TM - ETM+